

Bestandsaufnahme im Rahmen der Richtlinie zur Förderung des Aufbaus von Hochgeschwindigkeitsnetzen im Freistaat Bayern (Breitbandrichtlinie – BbR).

04.11.2014 | Gemeinde Illesheim, Hauptstraße 30, 91471 Illesheim

Bestandsaufnahme

im Rahmen der Richtlinie zur Förderung des Aufbaus von Hochgeschwindigkeitsnetzen im Freistaat Bayern (Breitbandrichtlinie – BbR) vom 09.07.2014.

1. Die Gemeinde Illesheim hat ein vorläufiges Erschließungsgebiet festgelegt.
2. Die derzeitige Ist-Versorgung vor der Markterkundung ist in folgender Tabelle und Karte dargestellt:

Die aktuelle Ist-Versorgung im vorläufigen Erschließungsgebiet von Illesheim sieht wie folgt aus:

Tabelle der Ist-Versorgung: Stand vor der Markterkundung									
Download [Mbit/s]	<=15 Mbit/s Down/1 Mbit/s			16 Mbit/s Down/1 Mbit/s Up			>= 30 Mbit/s Down/ 2 Mbit/s		
Illesheim	ja	nein	z.T.	ja	nein	z.T.	ja	nein	z.T.
Ortskern			x			x			x
Aismühle	x				x			x	
Eisenmühle	x				x			x	
Gackermühle	x				x			x	
Sontheim	x				x			x	
Urfersheim	x				x			x	
Westheim	x				x			x	

Gemeinde Illesheim
Ist Versorgung
Stand: Vor Markterkundung
Stand: 04.11.2014

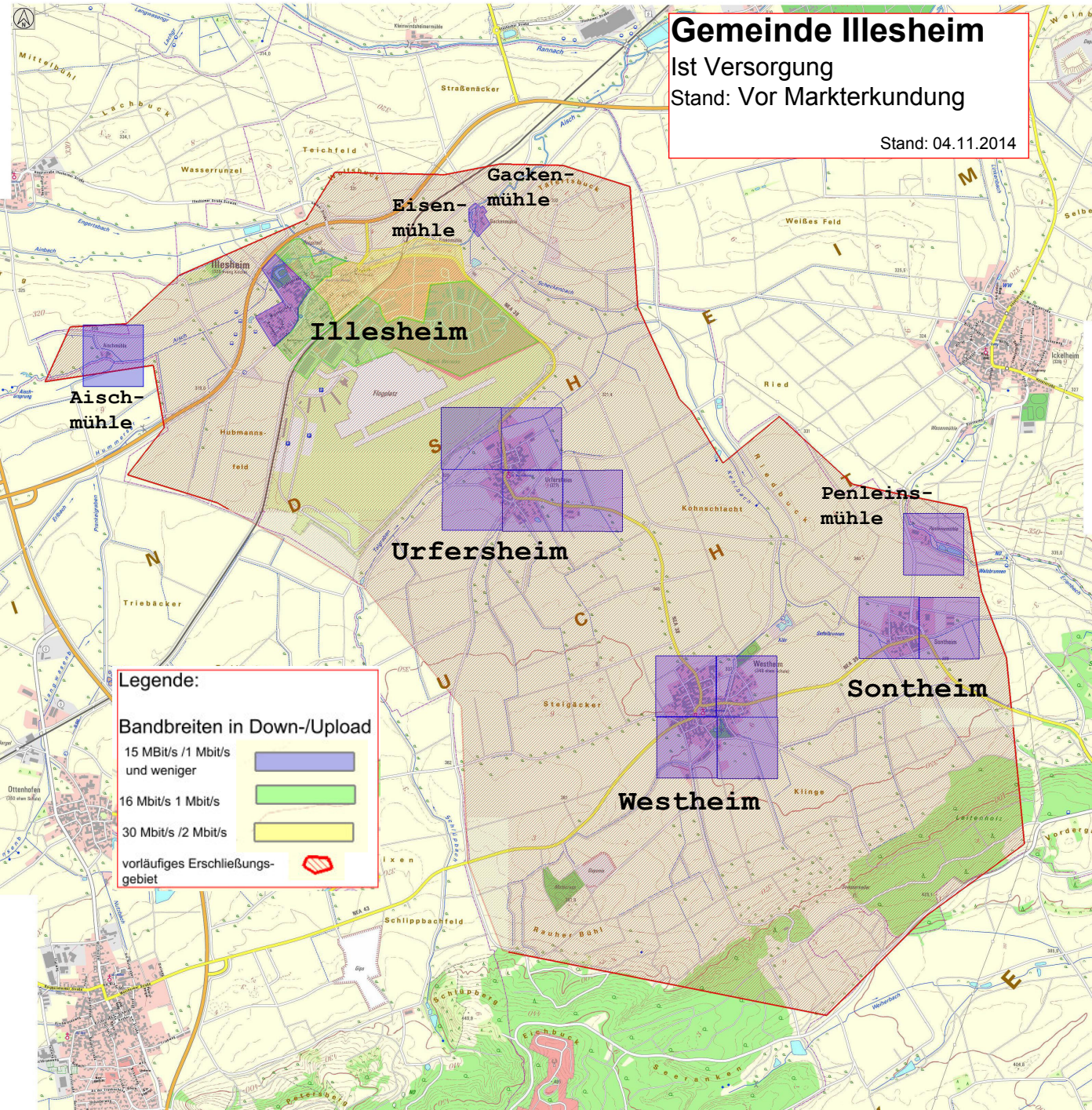

Legende:

Bandbreiten in Down-/Upload

15 Mbit/s / 1 Mbit/s und weniger	
16 Mbit/s / 1 Mbit/s	
30 Mbit/s / 2 Mbit/s	

vorläufiges Erschließungsgebiet